

- Perimetro del comparto di Piano Attuativo
- Corsi d'acqua e rete irrigua
- Confine Comunale
- Viabilità esistente
- Area a prato
- Curve di livello ogni 100 cm
- Curve di livello ogni 20 cm
- Caditoia acque meteoriche
- Tombino
- Pozzetto acque nere
- Pozzetto enel-telecom
- Idranti-Saracinesche
- Piletta
- Punto fiduciale
- Stazione di rilievo
- Punto battuto

Il rilievo è stato effettuato prendendo come riferimento il caposaldo alla quota slm +25,787 m corrispondente alla spalla Ponte diversivo Mincio dislocato a sud dell'area nel Comune di Porto Mantovano

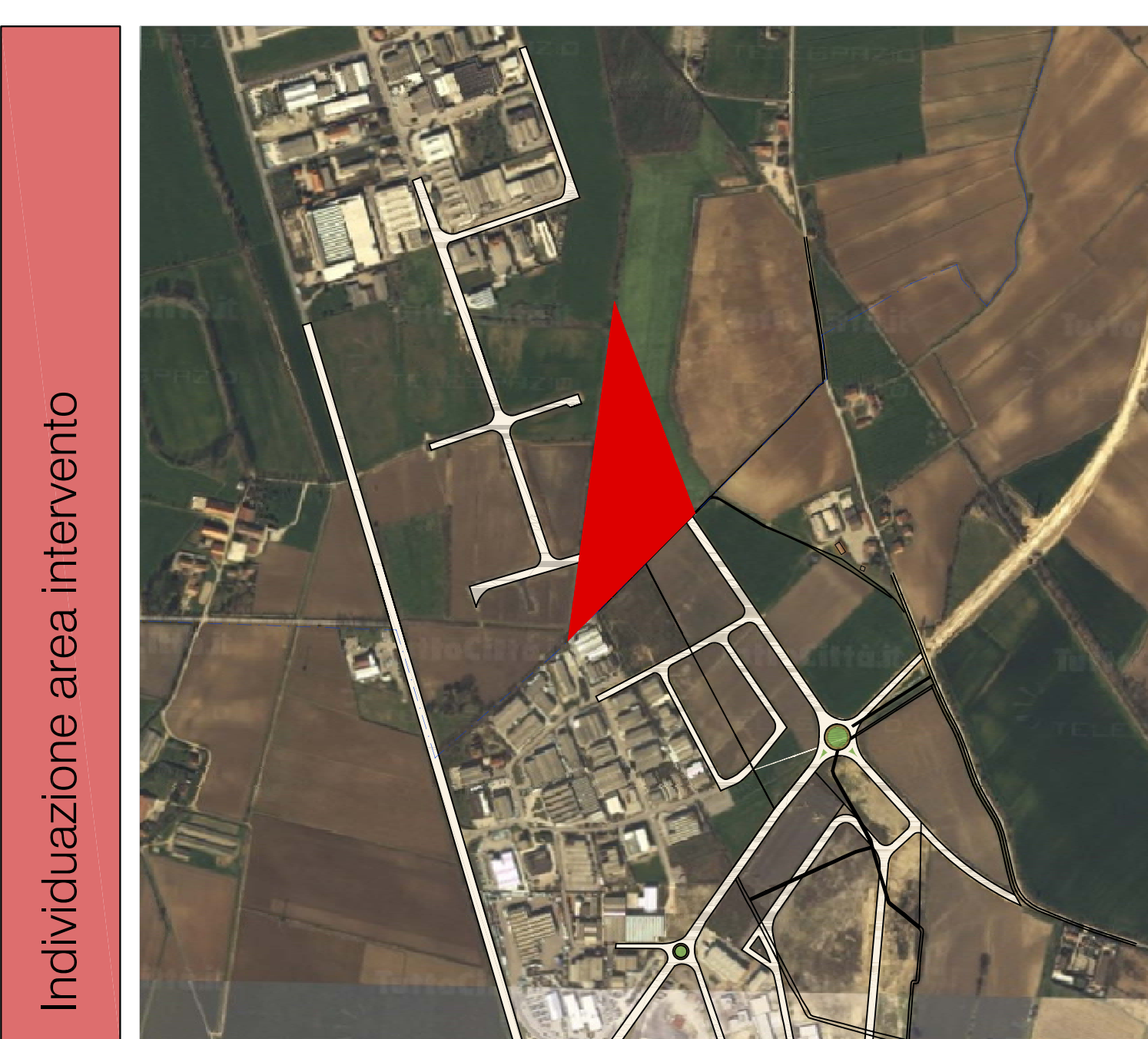

Comune di Marmirolo - Provincia di Mantova

Consulenze Grandi Interventi Immobiliari

| | |
|-----------------------------|------------------------|
| PROPOSTA DI PIANO ATTUATIVO | DATA Settembre 2015 |
| Rilievo planialtimetrico | NOMIA T.05.a |
| | SCALA 1:1.000 |

| | | |
|--|--|---|
| I PROPONENTI Immobiliare Quattrostrade Amm. Dott. Luigi Frati AKROS srl | IL PROGETTISTA L'ORDINE DEGLI ARCHITETTI DELLA PROVINCIA DI BIELLA ARCHITETTO ANI MARCO MAGGIA Arch. Marco Maggia Via Pietro Micco 12 - Biella | IL PROGETTISTA L'ORDINE DEGLI ARCHITETTI DELLA PROVINCIA DI MANTOVA ARCHITETTO ANI MARCO ENGEL Arch. Marco Engel Via Condulani 125 - Milano |
|--|--|---|